PŮDORYS 2.NP
ÚROVEŇ +4,000

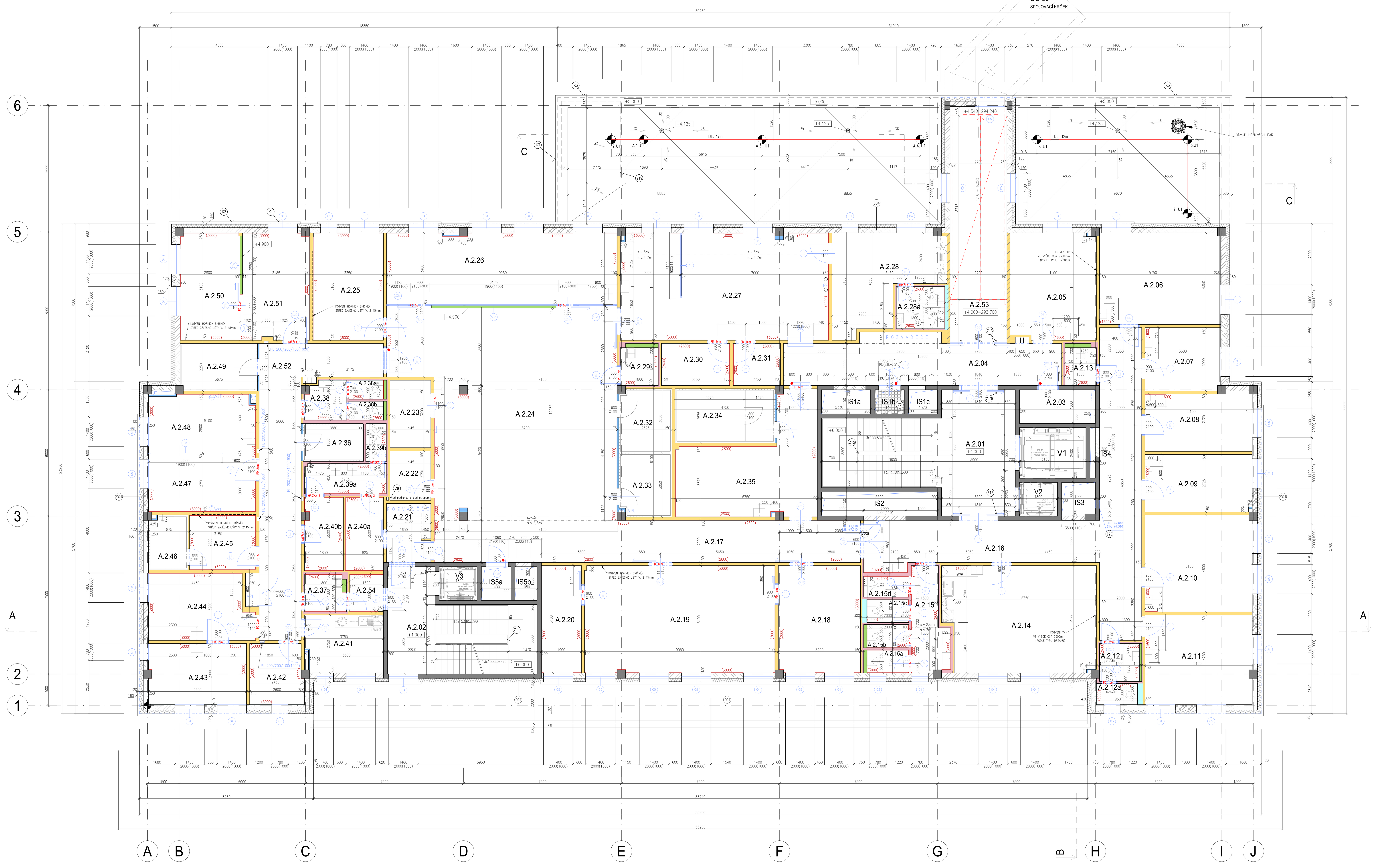

LEGENDA HMOT

- ŽELEZOBETON C30/37 XC1
- TVÁRNICE Z AUTOKLÁVOVANÉHO PÓROBETONU P4-500, TL.150, 200 A 300mm NA TENKOVRSTVOU SYSTÉMOVOU ZDÍCÍ MALTU + OMÍTKA SÁDROVÁPENNÁ URČENÁ K OMÍTÁNÍ PÓROBETONU
- TEPELNĚIZOLAČNÍ MINERÁLNÍ BEZVLÁKNITÉ DESKY TL.180 A 160mm
- TECHNOLOGICKÁ VESTAVBA – DODÁVKA TECHNOLOGIE
- (2000) KERAMICKÝ OBKLAD (VÝŠKA)
- SÁDROKARTONOVÉ PŘÍČKY TL.100 a 150mm, NA KCI Z PROFILŮ CW OPLÁŠTĚNÉ Z KAŽDÉ STRANY 2x KONSTRUKČNÍ SÁDROKARTONOVOU DESKOU (DFRIEH2), IMPREGNOVANOU, S VYŠŠÍ MECHANICKOU ODOLNOSTÍ A TVRDOSTÍ POVRCHU, TL. 12,5mm, HMOTNOST DESKY 11,5 kg/m2 + MIN. IZOLACE – AKUSTICKÝ ÚTLUM MIN. 47 dB. PROVEDENÉ AŽ K ŽB STROPNÍ KONSTRUKCI.
- SÁDROKARTONOVÉ PŘÍČKY TL.150mm, NA KCI Z PROFILŮ CW 100, S POŽÁRNÍ ODOLNOSTÍ EI 30 OPLÁŠTĚNÁ Z KAŽDÉ STRANY 2x VYSOKOPEVNOSTNÍ SÁDROKARTONOVOU DESKOU (DFRI), S VYSOKOU MECHANICKOU ODOLNOSTÍ A TVRDOSTÍ POVRCHU, S MOŽNOSTÍ KOTVENÍ BŘEMEN BEZ HMOŽDINEK (NAPŘ. POMOCÍ VRUTŮ FN NEBO VRUTŮ DO DŘEVA), TL. 12,5mm, PLOŠNÁ HMOTNOST 12kg/m2 + MIN. IZOLACE – AKUSTICKÝ ÚTLUM MIN. 56 dB. PROVEDENÉ AŽ K ŽB STROPNÍ KONSTRUKCI.
- SÁDROKARTONOVÉ PŘÍČKY S POŽÁRNÍ ODOLNOSTÍ EI 60DP1, TL.150mm, NA KCI Z PROFILŮ CW 100, OPLÁŠTĚNÁ Z KAŽDÉ STRANY 2x VYSOKOPEVNOSTNÍ SÁDROKARTONOVOU DESKOU (DFRI), S VYSOKOU MECHANICKOU ODOLNOSTÍ A TVRDOSTÍ POVRCHU, S MOŽNOSTÍ KOTVENÍ BŘEMEN BEZ HMOŽDINEK (NAPŘ. POMOCÍ VRUTŮ FN NEBO VRUTŮ DO DŘEVA), TL. 12,5mm, PLOŠNÁ HMOTNOST 12kg/m2 + MIN. IZOLACE – AKUSTICKÝ ÚTLUM MIN. 56 dB. PROVEDENÉ AŽ K ŽB STROPNÍ KONSTRUKCI.
- SÁDROKARTONOVÉ PŘÍČKY S POŽÁRNÍ ODOLNOSTÍ EI 120DP1, TL.150mm, NA KCI Z PROFILŮ CW 100, OPLÁŠTĚNÁ Z KAŽDÉ STRANY 2x KONSTRUKČNÍ SÁDROKARTONOVOU DESKOU (DFRIEH2), S VYŠŠ MECHANICKOU ODOLNOSTÍ A TVRDOSTÍ POVRCHU, TL. 12,5mm, PLOŠNÁ HMOTNOST 11,5kg/m2 + MIN. IZOLACE – AKUSTICKÝ ÚTLUM MIN. 56 dB. PROVEDENÉ AŽ K ŽB STROPNÍ KONSTRUKCI.
- SÁDROKARTONOVÉ INSTALAČNÍ PŘÍČKY TL.155mm, 205mm, TL. 255 NA KCI Z PROFILŮ CW, OPLÁŠTĚNÁ Z KAŽDÉ STRANY 2x KONSTRUKČNÍ SÁDROKARTONOVOU DESKOU (DFRIEH2), IMPREGNOVANOU, S VYŠŠÍ MECHANICKOU ODOLNOSTÍ A TVRDOSTÍ POVRCHU, TL. 12,5mm, HMOTNOST DESKY 11,5 kg/m2. + MIN. IZOLACE – AKUSTICKÝ ÚTLUM MIN. 47 dB. PROVEDENÉ AŽ K ŽB STROPNÍ KONSTRUKCI.
- SÁDROKARTONOVÉ INSTALAČNÍ PŘÍČKY S POŽÁRNÍ ODOLNOSTÍ EI 120DP1, TL. 255 NA KCI Z PROFILŮ CW, OPLÁŠTĚNÁ Z KAŽDÉ STRANY 2x KONSTRUKČNÍ SÁDROKARTONOVOU DESKOU (DFRIEH2), IMPREGNOVANOU, S VYŠŠÍ MECHANICKOU ODOLNOSTÍ A TVRDOSTÍ POVRCHU, TL. 12,5mm, HMOTNOST DESKY 11,5 kg/m2. + MIN. IZOLACE – AKUSTICKÝ ÚTLUM MIN. 47 dB. PROVEDENÉ AŽ K ŽB STROPNÍ KONSTRUKCI.
- SÁDROKARTONOVÉ INSTALAČNÍ PŘEDSTĚNY VÝŠKY 1250mm (WC), 1100mm NA KCI Z PROFILŮ CW, UA; OPLÁŠTĚNÉ 2x KONSTRUKČNÍ SÁDROKARTONOVOU DESKOU (DFRIEH2), IMPREGNOVANOU, S VYŠŠÍ MECHANICKOU ODOLNOSTÍ A TVRDOSTÍ POVRCHU, TL. 12,5mm, HMOTNOST DESKY 11,5 kg/m2.
- SÁDROKARTONOVÁ STĚNA TL. 75mm, NA KCI Z PROFILŮ 2xCW 50, OPLÁŠTĚNÁ Z JEDNÉ STRANY 2x KONSTRUKČNÍ SÁDROKARTONOVOU DESKOU, S VYŠŠÍ MECHANICKOU ODOLNOSTÍ A TVRDOSTÍ POVRCHU, TL. 12,5mm, HMOTNOST DESKY 11,5 kg/m2.
- SÁDROKARTONOVÁ STĚNA TL. 75mm, S POŽÁRNÍ ODOLNOSTÍ EI 30DP1, NA KCI Z PROFILŮ 2xCW 50, OPLÁŠTĚNÁ Z JEDNÉ STRANY 2x KONSTRUKČNÍ SÁDROKARTONOVOU DESKOU, S VYŠŠÍ MECHANICKOU ODOLNOSTÍ A TVRDOSTÍ POVRCHU, TL. 12,5mm, HMOTNOST DESKY 11,5 kg/m2.
- SÁDROKARTONOVÉ POLOPŘÍČKY TL.150 A 400mm, VÝŠKY 1,1 A 1,3m; NA KCI Z PROFILŮ CW, OPLÁŠTĚNÁ Z KAŽDÉ STRANY 2x VYSOKOPEVNOSTNÍ SÁDROKARTONOVOU DESKOU (DFRI), S VYSOKOU MECHANICKOU ODOLNOSTÍ A TVRDOSTÍ POVRCHU, S MOŽNOSTÍ KOTVENÍ BŘEMEN BEZ HMOŽDINEK (NAPŘ. POMOCÍ VRUTŮ FN NEBO VRUTŮ DO DŘEVA), TL. 12,5mm, PLOŠNÁ HMOTNOST 12kg/m2

VE VŠECH PŘÍČKÁCH V MÍSTECH OSAZENÍ MADLA NEBO SVODILA MUSÍ BÝT OSAZENA VÝDŘEVA PRO UPEVNĚNÍ. VÝDŘEVA NEBO VÝZTUHY Z CW UW A UA PROFILŮ BUDOU OSAZENY TAKÉ V MÍSTECH OSAZENÍ A POHONU POSUVNÝCH DVEŘÍ, KOTVENÍ PROSKLENÝCH STĚN, ZAVĚŠENÍ ZAŘIZOVACÍCH PŘEDMĚTŮ, SPRCHOVÝCH ZÁSTĚN, HORNÍCH SKŘÍNĚK PRACOVNÍCH PLOCH, V MÍSTECH OSAZENÍ HYDRANTŮ, ROZVADĚČŮ, OTOPNÝCH TĚLES APOD DLE POŽADAVKŮ DODAVATELŮ OSAZOVANÝCH PŘEDMĚTŮ A TECHNICKÝCH LISTŮ A MONTÁŽNÍCH PŘEDPISŮ VÝROBCE SDK PŘÍČEK.
SKLADBY KONSTRUKCÍ VIZ VÝKRESY ŘEZŮ

LEGENDA ZÁCHYTNÉHO SYSTÉMU

U1 – Lanový úchyt, délka 500 mm — 7 ks

Montáž bodů musí být provedena v souladu s montážním návodem dodavatele. V případě, že tomu tak nebude, může docházet k protáčení namontovaných lanových úchytů a je nutné objednat provedení tahových zkoušek!!!

Permanentní nerezové lano tl. 6 mm (2 úseky) — 26 m celkem

DL XX — Označení délky nerezových lan. XX – číselná hodnota délky 1 ks lana v m

1.,2., ... — Pořadové číslo lanového úchytu

POZN.:
SPOJOVACÍ LANO MUSÍ BÝT VŽDY ZKRÁCENO NA CO NEJKRATŠÍ MOŽNOU DÉLKU! SOUČASNĚ VŠAK JEHO DÉLKA NIKDY NESMÍ UMOŽNIT VOLNÝ PÁD DELŠÍ NEŽ 1500 mm NEBO NÁRAZ NA NÍŽE POLOŽENOU PŘEKÁŽKU.

ZÁCHYTNÝ SYSTÉM JE MOŽNÉ POPRVÉ POUŽÍT AŽ PO ÚSPĚŠNÉM PROVEDENÍ REVIZE SYSTÉMU A POUŽÍVAT JEJ SMÍ (A TUDÍŽ I VSTUPOVAT DO NEBEZPEČNÉHO OKRAJE) POUZE NÁLEŽITĚ POUČENÉ OSOBY S VHODNÝM VYBAVENÍM.

PŘI MONTÁŽI KAŽDÝ BOD POPSAT ČÍSLEM (NAPŘ. NA ZÁKLADNĚ) PODLE DOKUMENTACE A PŘED ZAKRYTÍM VRSTVAMI FOTOGRAFICKY ZDOKUMENTOVAT UKOTVENÍ!

SKUTEČNÉ DÉLKY NEREZOVÝCH LAN PŘED ZÁVAZNÝM OBJEDNÁNÍM VŽDY OVĚŘIT PŘÍMO NA STAVBĚ.

U REKONSTRUOVANÝCH OBJEKTŮ JE NUTNÉ KOVOVÉ PRVKY SYSTÉMU S PERMANENTNÍM NEREZOVÝM LANEM PROPOJIT SE STÁVAJÍCÍ HROMOSVODNOU SOUSTAVOU DLE ČSN 34 1390.
U NOVOSTAVEB JE NUTNÉ KOVOVÉ PRVKY SYSTÉMU S PERMANENTNÍM NEREZOVÝM LANEM PROPOJIT S HROMOSVODNOU SOUSTAVOU DLE ČSN EN 62 305.

SESTAVA TRUBEK PRO NAPOJENÍ KRABIC Z PODHLEDU PRO BETON. STĚNU

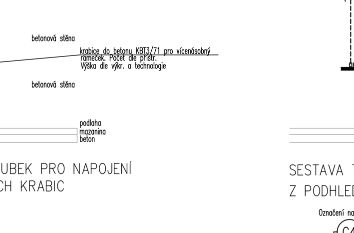

SESTAVA TRUBEK PRO NAPOJENÍ PODPARAPET. ŽLABU Z PODHLEDU. BETONOVÁ STĚNA

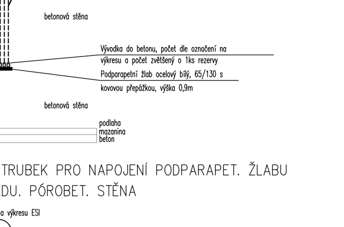

SESTAVA TRUBEK PRO NAPOJENÍ PODLAHOVÝCH KRABIC

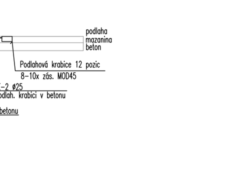

SESTAVA TRUBEK PRO NAPOJENÍ PODPARAPET. ŽLABU Z PODHLEDU. PÓROBET. STĚNA

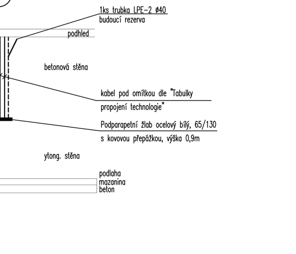

LEGENDA MÍSTNOSTÍ

Č.MÍST.	POPIS MÍSTNOSTI	PLOCHA [m2]	S.V. [m]	POVRCHOVÉ ÚPRAVY PODLAHA	PODHLED	STĚNY
A.2.01	SCHODIŠTĚ	39.81	3.61	VINYL (NV-9, NV-15)	BEZ PODHLEDU	SOKL VINYL v.100mm
A.2.02	SCHODIŠTĚ	26.12	3.61	VINYL (NV-9)	BEZ PODHLEDU	SOKL VINYL v.100mm
A.2.03	ROZVODNA SLP	5.36	3.61	VINYL ELEKTROSTATICKY VODIVÝ (NV-24)	BEZ PODHLEDU	SOKL VINYL v.100mm
A.2.04	CHODBA	44.78	2.80	ZÁTĚŽOVÝ VINYL (VN-15)	KAZETOVÝ ZAVĚŠENÝ (P-2)	SOKL VINYL v.100mm
A.2.05	PRACOVNA PRIMÁŘ CKL	20.64	3.00	VINYL (NV-23)	KAZETOVÝ ZAVĚŠENÝ (P-2)	SOKL VINYL v.100mm
A.2.06	PRACOVNA CKL	24.99	3.00	VINYL (NV-23)	KAZETOVÝ ZAVĚŠENÝ (P-2)	SOKL VINYL v.100mm
A.2.07	PRACOVNA CKL	10.76	3.00	VINYL (NV-23)	KAZETOVÝ ZAVĚŠENÝ (P-2)	SOKL VINYL v.100mm
A.2.08	PRACOVNA CKL	13.90	3.00	VINYL (NV-23)	KAZETOVÝ ZAVĚŠENÝ (P-2)	SOKL VINYL v.100mm
A.2.09	PRACOVNA CKL	13.90	3.00	VINYL (NV-23)	KAZETOVÝ ZAVĚŠENÝ (P-2)	SOKL VINYL v.100mm
A.2.10	PRACOVNA CKL	23.42	3.00	VINYL (NV-23)	KAZETOVÝ ZAVĚŠENÝ (P-2)	SOKL VINYL v.100mm
A.2.11	PRACOVNA CKL	21.61	3.00	VINYL (NV-23)	KAZETOVÝ ZAVĚŠENÝ (P-2)	SOKL VINYL v.100mm
A.2.12	WC MUŽI PERSONÁL PŘEDSÍŇ	3.60	2.60	VINYL PROTISKLUZNÝ (NV-7)	KAZETOVÝ ZAVĚŠENÝ (P-3)	SOKL VINYL v.100mm, KERAM. OBKLAD v. 2,6m
A.2.12a	WC MUŽI PERSONÁL	1.90	3.00	VINYL PROTISKLUZNÝ (NV-7)	KAZETOVÝ ZAVĚŠENÝ (P-3)	SOKL VINYL v.100mm, KERAM. OBKLAD v. 3m
A.2.13	ÚKLID	3.00	2.60	VINYL PROTISKLUZNÝ (NV-7)	KAZETOVÝ ZAVĚŠENÝ (P-3)	SOKL VINYL v.100mm, KERAM. OBKLAD v. 2,6m
A.2.14	DENNÍ MÍSTNOST PERSONÁL, KUCHYŇKA	36.01	3.00	VINYL (NV-9)	KAZETOVÝ ZAVĚŠENÝ (P-2)	SOKL VINYL v.100mm
A.2.15	WC ŽENY PERSONÁL PŘEDSÍŇ	7.88	2,60-3,00	VINYL PROTISKLUZNÝ (NV-7)	KAZETOVÝ ZAVĚŠENÝ (P-3)	SOKL VINYL v.100mm, KERAM. OBKLAD v. 2,6m
A.2.15a	WC ŽENY PERSONÁL	2.20	3.00	VINYL PROTISKLUZNÝ (NV-7)	KAZETOVÝ ZAVĚŠENÝ (P-3)	SOKL VINYL v.100mm, KERAM. OBKLAD v. 3m
A.2.15b	WC ŽENY PERSONÁL	2.20	2.60	VINYL PROTISKLUZNÝ (NV-7)	KAZETOVÝ ZAVĚŠENÝ (P-3)	SOKL VINYL v.100mm, KERAM. OBKLAD v. 2,6m
A.2.15c	WC ŽENY PERSONÁL	2.20	2.60	VINYL PROTISKLUZNÝ (NV-7)	KAZETOVÝ ZAVĚŠENÝ (P-3)	SOKL VINYL v.100mm, KERAM. OBKLAD v. 2,6m
A.2.15d	SPRCHA PERSONÁL ŽENY	2.25	2.60	VINYL PROTISKLUZNÝ S NOPY (NV-8)	KAZETOVÝ ZAVĚŠENÝ (P-3)	SOKL VINYL v.100mm, KERAM. OBKLAD v. 2,6m
A.2.16	CHODBA	53.15	2.80	ZÁTĚŽOVÝ VINYL (VN-15)	KAZETOVÝ ZAVĚŠENÝ (P-2)	SOKL VINYL v.100mm
A.2.17	CHODBA PERSONÁLNÍ	23.10	2.80	VINYL ELEKTROSTATICKY VODIVÝ (NV-24)	KAZETOVÝ ZAVĚŠENÝ (P-2)	SOKL VINYL v.100mm, KERAM. OBKLAD v. 2,8m
A.2.18	LABORATOŘ HEMATOLOGICKÁ (IMUNOLOGIE)	19.85	3.00	VINYL ELEKTROSTATICKY VODIVÝ (NV-24)	KAZETOVÝ ZAVĚŠENÝ (P-1)	SOKL VINYL v.100mm, KERAM. OBKLAD v. 3m
A.2.19	LABORATOŘ HEMATOLOGICKÁ (MORFOLOGICKÁ A KOAGULAČNÍ VYŠETŘENÍ)	46.09	3.00	VINYL ELEKTROSTATICKY VODIVÝ (NV-24)	KAZETOVÝ ZAVĚŠENÝ (P-1)	SOKL VINYL v.100mm, KERAM. OBKLAD v. 3m
A.2.20	LABORATOŘ HEMATOLOGICKÁ (MIKROSKOPIE, DIG. MORFOLOGIE)	9.69	3.00	VINYL ELEKTROSTATICKY VODIVÝ (NV-24)	KAZETOVÝ ZAVĚŠENÝ (P-1)	SOKL VINYL v.100mm, KERAM. OBKLAD v. 3m
A.2.21	CHODBA	5.88	2.80	VINYL (NV-9)	KAZETOVÝ ZAVĚŠENÝ (P-1)	SOKL VINYL v.100mm
A.2.22	SKLAD IVD	4.57	3.00	VINYL (NV-9)	KAZETOVÝ ZAVĚŠENÝ (P-1)	SOKL VINYL v.100mm
A.2.23	PŘÍRUČNÍ LEDNICE A MRAZÁKY	6.22	2.80	VINYL ANTISTATICKÝ (VN-25)	KAZETOVÝ ZAVĚŠENÝ (P-1)	SOKL VINYL v.100mm
A.2.24	PROSTOR PRO BIOCHEMICKÉ A IMUNOCHEMICKÉ ANALYZÁTORY	113.11	2,80-3,00	VINYL ELEKTROSTATICKY VODIVÝ (NV-24)	KAZETOVÝ ZAVĚŠENÝ (P-1)	SOKL VINYL v.100mm, KERAM. OBKLAD v. 2,8-3m
A.2.25	LABORATOŘ MOČ	17.08	3.00	VINYL ELEKTROSTATICKY VODIVÝ (NV-24)	KAZETOVÝ ZAVĚŠENÝ (P-1)	SOKL VINYL v.100mm, KERAM. OBKLAD v. 3m
A.2.26	LABORATOŘ	36.62	3.00	VINYL ELEKTROSTATICKY VODIVÝ (NV-24)	KAZETOVÝ ZAVĚŠENÝ (P-1)	SOKL VINYL v.100mm, KERAM. OBKLAD v. 3m
A.2.27	CENTRÁLNÍ PŘÍJEM MATERIÁLU	50.08	3.00	VINYL ELEKTROSTATICKY VODIVÝ (NV-24)	KAZETOVÝ ZAVĚŠENÝ (P-1)	SOKL VINYL v.100mm, KERAM. OBKLAD v. 3m
A.2.28	ZÁZEMÍ SLUŽBA	19.85	3.00	VINYL (NV-9)	KAZETOVÝ ZAVĚŠENÝ (P-2)	SOKL VINYL v.100mm
A.2.28a	ZÁZEMÍ SLUŽBA - SOC. ZAŘÍZENÍ	4.60	2.60	VINYL PROTISKLUZNÝ S NOPY (NV-8)	KAZETOVÝ ZAVĚŠENÝ (P-3)	SOKL VINYL v.100mm, KERAM. OBKLAD v. 2,6m
A.2.29	ÚKLID	3.60	2.60	VINYL (NV-7)	KAZETOVÝ ZAVĚŠENÝ (P-3)	SOKL VINYL v.100mm, KERAM. OBKLAD v. 2,6m
A.2.30	CENTRIFUGY	6.50	2.60	VINYL ELEKTROSTATICKY VODIVÝ (NV-24)	KAZETOVÝ ZAVĚŠENÝ (P-1)	SOKL VINYL v.100mm, KERAM. OBKLAD v. 2,6m
A.2.31	SKLAD	4.50	2.80	VINYL (NV-9)	KAZETOVÝ ZAVĚŠENÝ (P-1)	SOKL VINYL v.100mm, KERAM. OBKLAD v. 2,8m
A.2.32	CHLAZENÝ SKLAD - BIOLOGICKÝ MATERIÁL	7.08	3.61	VINYL (NV-9)	TECHNOLOGICKÁ VESTAVBA	
A.2.33	CHLAZENÝ SKLAD IVD	7.08	3.61	VINYL (NV-9)	TECHNOLOGICKÁ VESTAVBA	
A.2.34	KOMOROVÁ LEDNICE	11.21	3.61	VINYL (NV-9)	TECHNOLOGICKÁ VESTAVBA	
A.2.35	KREVNÍ SKLAD	28.39	2.80	VINYL ANTISTATICKÝ (VN-25)	KAZETOVÝ ZAVĚŠENÝ (P-1)	SOKL VINYL v.100mm, KERAM. OBKLAD v. 2,8m
A.2.36	CHLAZENÝ SKLAD IVD	4.51	3.61	VINYL (NV-9)	TECHNOLOGICKÁ VESTAVBA	
A.2.37	ÚKLID	3.43	2.60	VINYL PROTISKLUZNÝ (NV-7)	KAZETOVÝ ZAVĚŠENÝ (P-3)	SOKL VINYL v.100mm, KERAM. OBKLAD v. 2,6m
A.2.38	WC PERSONÁL PŘEDSÍŇ	3.54	2.60	VINYL PROTISKLUZNÝ (NV-7)	KAZETOVÝ ZAVĚŠENÝ (P-3)	SOKL VINYL v.100mm, KERAM. OBKLAD v. 2,6m
A.2.38a	WC PERSONÁL	1.49	2.60	VINYL PROTISKLUZNÝ (NV-7)	KAZETOVÝ ZAVĚŠENÝ (P-3)	SOKL VINYL v.100mm, KERAM. OBKLAD v. 2,6m
A.2.38b	WC PERSONÁL	1.49	2.60	VINYL PROTISKLUZNÝ (NV-7)	KAZETOVÝ ZAVĚŠENÝ (P-3)	SOKL VINYL v.100mm, KERAM. OBKLAD v. 2,6m
A.2.39a	FILTR	5.66	2.60	VINYL PROTISKLUZNÝ (NV-7)	KAZETOVÝ ZAVĚŠENÝ (P-3)	SOKL VINYL v.100mm, KERAM. OBKLAD v. 2,6m
A.2.39b	SPRCHA PERSONÁL	1.79	2.60	VINYL PROTISKLUZNÝ S NOPY (NV-8)	KAZETOVÝ ZAVĚŠENÝ (P-3)	SOKL VINYL v.100mm, KERAM. OBKLAD v. 2,6m
A.2.40a	ŠATNA ZAMĚSTNANCI	6.47	2.60	VINYL (NV-9)	KAZETOVÝ ZAVĚŠENÝ (P-1)	SOKL VINYL v.100mm, KERAM. OBKLAD v. 2,6m
A.2.40b	ŠATNA ZAMĚSTNANCI	6.37	2.60	VINYL (NV-9)	KAZETOVÝ ZAVĚŠENÝ (P-1)	SOKL VINYL v.100mm, KERAM. OBKLAD v. 2,6m
A.2.41	DENNÍ MÍSTNOST PERSONÁL, KUCHYŇKA	10.20	3.00	VINYL (NV-9)	KAZETOVÝ ZAVĚŠENÝ (P-2)	SOKL VINYL v.100mm
A.2.42	ANALÝZA HEMOKULTUR	7.15	3.00	VINYL ELEKTROSTATICKY VODIVÝ (NV-24)	KAZETOVÝ ZAVĚŠENÝ (P-1)	SOKL VINYL v.100mm, KERAM. OBKLAD v. 3m
A.2.43	LABORATOŘ (MALDI, ATB)	13.43	3.00	VINYL ELEKTROSTATICKY VODIVÝ (NV-24)	KAZETOVÝ ZAVĚŠENÝ (P-1)	SOKL VINYL v.100mm, KERAM. OBKLAD v. 3m
A.2.44	LABORATOŘ ANAEROB. HEMO. KLINIKA	15.18	3.00	VINYL ELEKTROSTATICKY VODIVÝ (NV-24)	KAZETOVÝ ZAVĚŠENÝ (P-1)	SOKL VINYL v.100mm, KERAM. OBKLAD v. 3m
A.2.45	LABORATOŘ BARVENÍ	8.19	3.00	VINYL ELEKTROSTATICKY VODIVÝ (NV-24)	KAZETOVÝ ZAVĚŠENÝ (P-1)	SOKL VINYL v.100mm, KERAM. OBKLAD v. 3m
A.2.46	KOMOROVÝ TERMOSTAT	4.50	3.61	VINYL (NV-9)	TECHNOLOGICKÁ VESTAVBA	
A.2.47	LABORATOŘ RESPIRAČNÍ, MOČE, NN,ALERGOLOGIE	14.03	3.00	VINYL ELEKTROSTATICKY VODIVÝ (NV-24)	KAZETOVÝ ZAVĚŠENÝ (P-1)	SOKL VINYL v.100mm, KERAM. OBKLAD v. 3m
A.2.48	LABORATOŘ STŘEVNÍ, PARAZITOLOGIE, MYKOLOGICKÁ	13.85	3.00	VINYL ELEKTROSTATICKY VODIVÝ (NV-24)	KAZETOVÝ ZAVĚŠENÝ (P-1)	SOKL VINYL v.100mm, KERAM. OBKLAD v. 3m
A.2.49	CHLAZENÝ SKLAD - BIOLOGICKÝ MATERIÁL	7.20	3.61	VINYL (NV-9)	TECHNOLOGICKÁ VESTAVBA	
A.2.50	LABORATOŘ SÉROLOGICKÁ 1	14.00	3.00	VINYL ELEKTROSTATICKY VODIVÝ (NV-24)	KAZETOVÝ ZAVĚŠENÝ (P-1)	SOKL VINYL v.100mm, KERAM. OBKLAD v. 3m
A.2.51	LABORATOŘ SÉROLOGICKÁ 2	16.03	3.00	VINYL ELEKTROSTATICKY VODIVÝ (NV-24)	KAZETOVÝ ZAVĚŠENÝ (P-1)	SOKL VINYL v.100mm, KERAM. OBKLAD v. 3m
A.2.52	CHODBA	35.95	2.80	ZÁTĚŽOVÝ VINYL (VN-15)	KAZETOVÝ ZAVĚŠENÝ (P-2)	SOKL VINYL v.100mm
A.2.53	SPOJOVACÍ CHODBA KRČEK	30.24	3.00	ZÁTĚŽOVÝ VINYL (VN-15)	KAZETOVÝ ZAVĚŠENÝ (P-2)	SOKL VINYL v.100mm
A.2.54	ODPADY	2.88	2.60	VINYL (NV-9)	KAZETOVÝ ZAVĚŠENÝ (P-3)	SOKL VINYL v.100mm, KERAM. OBKLAD v. 2,6m
		1012.36				
V1	VÝTAH LŮŽKOVÝ EVAKUAČNÍ	7.56	25.20	OLEJIVZDORNÝ NÁTĚR (DNO ŠACHTY +SOKL 150mm)		BEZPRAŠNÝ NÁTĚR
V2	VÝTAH OSOBNÍ	2.88	25.20	OLEJIVZDORNÝ NÁTĚR (DNO ŠACHTY +SOKL 150mm)		BEZPRAŠNÝ NÁTĚR
V3	VÝTAH OSOBNÍ	2.88	20.90	OLEJIVZDORNÝ NÁTĚR (DNO ŠACHTY +SOKL 150mm)		BEZPRAŠNÝ NÁTĚR
		13.32				
IS1a	INSTALAČNÍ ŠACHTA	2.68	24.17			
IS1b	INSTALAČNÍ ŠACHTA	1.61	24.17			
IS1c	INSTALAČNÍ ŠACHTA	1.58	24.17			
IS2	INSTALAČNÍ ŠACHTA	6.33	24.17			
IS3	INSTALAČNÍ ŠACHTA	2.56	24.17			
IS4	INSTALAČNÍ ŠACHTA	0.60	24.17			
IS5a	INSTALAČNÍ ŠACHTA	2.24	19.87			
IS5b	INSTALAČNÍ ŠACHTA	1.68	19.87			
		19.28				
	vybavuje stavba					
	interiér stavba					

NÁŠLAPNÉ VRSTVY PODLAH, ÚPRAVY POVRCHŮ STĚN, OCHRANNÉ PRVKY A VYBAVENÍ INTERIÉRU VIZ ČÁST 15033-DPS-D.2-01.3 VYBAVENÍ INTERIÉRU

POZNÁMKY

NEDÍLNOU SOUČÁSTÍ VÝKRESOVÉ DOKUMENTACE JE TECHNICKÁ ZPRÁVA
OPLÁŠTĚNÍ INSTALACÍ SÁDROKARTONEM BUDE PŘIZPŮSOBENO SKUTEČNÉMU PROVEDENÍ ROZVODŮ
KONCOVÉ PRVKY INSTALACÍ JSOU SOUČÁSTÍ DOKUMENTACE PŘÍSLUŠNÝCH PROFESÍ

DIMENZE A UMÍSTĚNÍ PROSTUPŮ ŽB KONSTRUKCEMI A STROPY VIZ VÝKRESY TVARU JEDNOTLIVÝCH PODLAŽÍ – KONSTRUKČNÍ
DIMENZE A UMÍSTĚNÍ TRUBEK PRO ROZVODY ELEKTRO V ŽB KONSTRUKCÍCH A PÓROBETONECH VIZ ČÁST ELEKTRO

V PŘÍPADĚ REALIZACE SPOJOVACÍHO KRČKU BUDE ČÁST KONSTRUKCÍ V ČELE KRČKU ODSTRANĚNA A V MÍSTNOSTI A.2.52 BUDE PROVEDENA RAMPA – OCELOVÁ KONSTRUKCE, OPATŘENÁ PROTISKLUZNOU NAŠLAPNOU VRSTVOU (PRO OCELOVOU KONSTRUKCI RAMPY NUTNO ZPRACOVAT DÍLENSKOU DOKUMENTACI)– VIZ SAMOSTATNÁ ČÁST DOKUMENTACE SO 03

LEGENDA ZNAČENÍ DVEŘÍ

- ● KOVÁNÍ DVEŘÍ – POLOHA KOULE – – VIZ SPECIFIKACE DVEŘÍ
- PD 1cm PODŘÍZNUTÉ DVEŘE 1cm – VIZ SPECIFIKACE DVEŘÍ
- MŘÍŽKA 1 OSAZENA DVEŘNÍ MŘÍŽKA – VIZ SPECIFIKACE DVEŘÍ

Souřadnicový systém : JTSK
Výškový systém : Bpv
±0,000=289,70 m.n.m.

OBJEDNATEL :	KRÁLOVÉHRADECKÝ KRAJ, PIVOVARSKÉ NÁMĚSTÍ 1245, 500 03 HRADEC KRÁLOVÉ		KRÁLOVÉHRADECKÝ KRAJ
VEDOUCÍ PROJEKTANT	ING. ONDŘEJ FABIÁN		KANIA, a.s. Špálova 80/9, 702 00 Ostrava - Přívoz, tel.: 596 243 487, e-mail: info@kania-ostrava.cz
ZODP. PROJEKTANT	ING. ONDŘEJ FABIÁN		
VYPRACOVAL	ING. MONIKA SVOBODOVÁ		
KONTROLOVAL	ING. ONDŘEJ FABIÁN		
KRAJ : KRÁLOVÉHRADECKÝ	STAV. ÚŘAD : JIČÍN		
NÁZEV AKCE :	NOVOSTAVBA PAVILONU "A" (STAVEBNÍ ÚPRAVY Č.P. 511 PRO LABORATOŘE A ONKOLOGII OBLASTNÍ NEMOCNICE JIČÍN A.S.)		STUPEŇ: DPS; DATUM: 04/2017; FORMÁT/POČET STR.: A4/27; MĚŘÍTKO: 1:50; ARCHIVNÍ ČÍSLO
NÁZEV OBJEKTU :	PAVILON A	ČÁST : ARCHITEKTONICKO-STAVEBNÍ ŘEŠENÍ	Č. ZAK.: 15033; SOUBOR: DWG; ČÍSLO SOUPRAVY
NÁZEV PŘÍLOHY :	PŮDORYS 2.NP		Č. PŘÍLOHY : 15033-DPS-D.1.1-SO 01-05